VERNON

IMOBILIÁRIA . REAL ESTATE . IMMOBILIEN

Maison | Lagoa | Carvoeiro - Paraiso
5 soverom

Spacieuse villa de 5 chambres et 4 salles de bains en première ligne de mer, d'une superficie de 324,25 m2, avec piscine chauffée, garage double, cave à vin, vue imprenable sur la mer depuis toutes les fenêtres. Située sur un terrain paysager clôturé de 653 m2, située dans un emplacement privilégié sur la côte de Carvoeiro, à quelques pas de la plage et du centre de Carvoeiro avec toutes ses commodités, et à quelq...

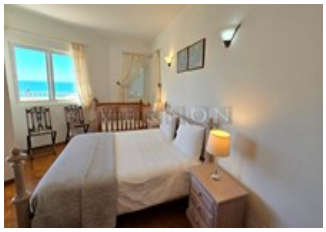

- Nombre salles de bain 4
- Zone de la maison 324,25 mètres carrés
- Aire d'atterrissage 653 mètres carrés
- Année de construction: 1987
- Garage
- Climatisation
- Terrasse
- Aéroport: : 40 min.
- Le golf: : 10 min.
- Ville: : 1 min.
- Plage: : 1 min.
- Achats: : 1 min.
- Restaurant: : 1 min.

Ref: VC734

Prix: 2 000 000 € | 1 672 984 £

Valutakurs avhengiger av dagens kurs

www.vernonalgarve.com | Email: info@vernonalgarve.com | Tel: + 351 282 357109 | Fax: + 351 282 357798

Vernon Soc. Med. Imob. Unip. Lda

Rua Povo do Burro, Nº 1, Praia do Carvoeiro 8400-502 Lagoa, Algarve, Portugal
Licença nº 956 - AMI | Sócio 3115 APEMIP | Capital Social 5'000 | Contribuinte: 502 451 351

Powered by **CASAFARI CRM**