VERNON

IMOBILIÁRIA . REAL ESTATE . IMMOBILIEN

## Cottage | Silves | Silves
## 2 chambre(s)

Maison de plain-pied de style traditionnel de l'Algarve située à la périphérie de la ville de Silves, comprenant un salon, une cuisine avec coin repas, 2 chambres, 1 salle de bain, une terrasse couverte et une terrasse sur le toit avec rangement. Situé sur un terrain clôturé de 435m2 et à seulement 5 minutes en voiture de la ville historique de Silves. À 15-20 minutes en voiture, vous trouverez plusieurs plages, le Retail Park à Alcantarilha ainsi que le Algarve Shopping à Guia, entre autres. Cette maison  et parfait pour être transformé en résidence permanente ou une petit chalet pour le tourisme rural, dans un quartier calme mais toujours proche (à quelques minutes en voiture) de toutes les commodités, plages, golf, etc.

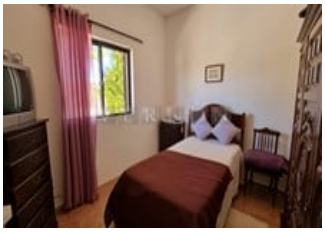

- Nombre salles de bain  1
- Zone de la maison  53,2 mètres carrés
- Aire d'atterrissage  453 mètres carrés
- Année de construction:  1968
- Terrasse
- Aéroport: : 50 min.
- Le golf: : 10 min.
- Ville: : 5 min.
- Achats: : 5 min.
- Restaurant: : 5 min.
- Plage: : 15 min.

**Ref: VC661**

**Prix: 310 000 € | 265 404 £**

Le taux de change dépend du taux du jour

**www.vernonalgarve.com | Email: info@vernonalgarve.com | Tel: + 351 282 357109 | Fax: + 351 282 357798**

**Vernon Soc. Med. Imob. Unip. Lda**